上海畫報

中華郵政特准掛號立券之報紙
每三日出一張價大洋四分
第五二八期

□不日歸國巴黎美術大學新畢業何玉蓮女士□（陳健吾攝黃警頑贈）

▲本報價目 [illegible]

▲廣告刊例 [illegible]

冠生園

十一週紀念

國歷十一月十一日起
總店 支店 老店 聯合

大減價

（二十一天）

陳皮梅果 汁牛肉糖 果餅乾罐 頭玩具食 品蜜餞臘 味名產等 自對折起 自九折止

萬福基 戒煙片 外埠寄費加一 郵寄

戒藥

市售丸片必須戒者每日減少往往易生變感且九一定標準十無靠來裝萬福基戒煙片每一種片編列號數戒者每日按照者備吞服無須減少醫藥遠便利煙片服完完全斷癮

按癮選購藥量

按癮大小計分十號每號一盒照平日煙癮多寡依號選購（例如來州三錢購第三號）帮攜吞服簡易携帶便此戒煙片為從來戒藥中得未曾有戒後康斷癮快毫無痛苦服常飾事 仿單函索即寄

（價目）
一號至五錢 每盒六元
六錢至一兩 每盒八元

上海英界寧波路口貴州路永平里四十一號
萬福平民戒煙醫院

上海拋球場二馬路口

大集成皮貨局

粗細皮貨

特別大減價

大利銀公司

信用昭著 辦事敏速 如蒙惠顧 竭誠歡迎

南京益仁巷新馬路慧園街口

首都

本飯店地點適中・交通便利・房居寬敞・油漆一新・光線格外充足・空氣愈覺流通・佈置一切・改良完善・侍役周到・招待殷勤・新置銅鐵床・應用器具・特聘名庖・精治膳食・大廳禮堂・喜慶租用・燈綵齊全・房間大小・後有花園・布置更精新張伊始・定價低廉・隨床被褥・不另取資・包月優待・如蒙惠顧・竭誠歡迎・

電話・城內一五七號・

戒煙新藥

比衆不同 王道無毒

▲功效▼ 斷癮迅速 戒時舒服 費錢無多 後患永絕

●清血健身水●

▲價目▼ 大瓶兩元 中瓶一元 小瓶半元

◉經售處◉ 正威大藥房（永安公司西邊街） 方九霞銀樓（法界小東門口） 慶福興銀樓（虹口中虹橋堍）

◉總發行◉ 法界西門路韓五坊 成豐公司

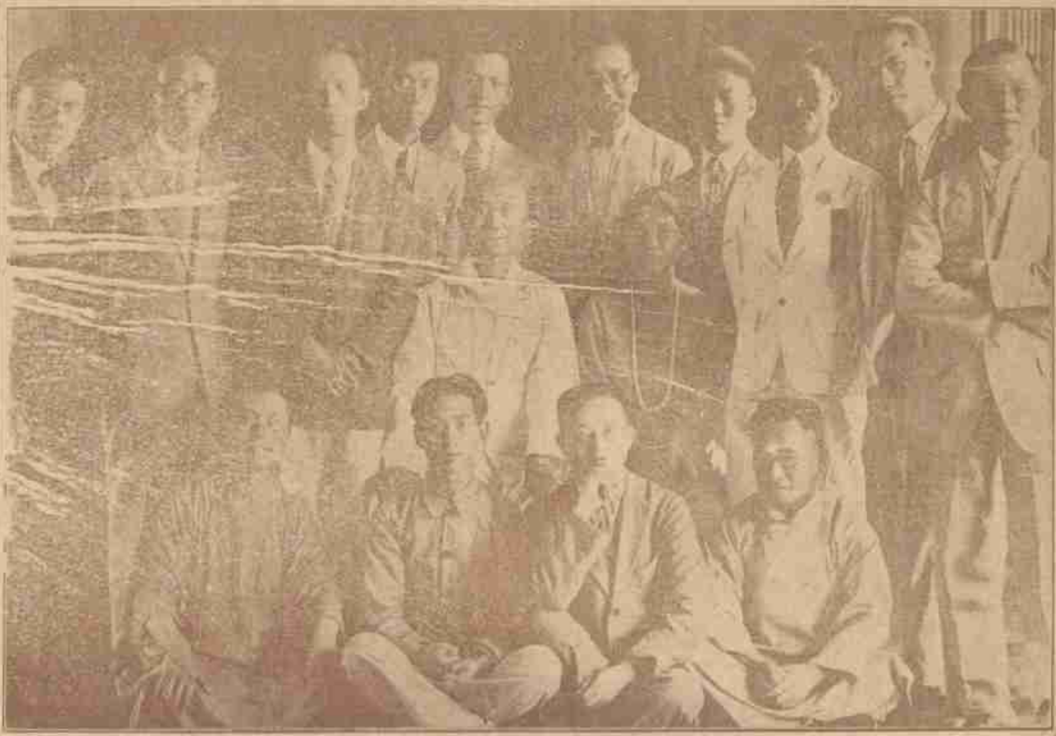

□南洋羣島各報記者回國觀光新建設中坐者為坤化主義發明家劉仁航及顏旬日報女記者劉湘英

□題畫詩（楊令茀女士）

□漁婦圖

漁翁已旁帝星去・漁婦灘頭趕鷗還・磨虞朱門歌舞地・夢魂爭似釣舟閑・

□掃地僧扇面

擁篲日初晴・閑閑出化城・蒼生蟠首望・待僧掃烟氛・

□農女力田圖

壯夫已應河陽役・幼女隴頭代力田・郭外幾家餘斷井・白頭野老泣荒烟・

□名流雅集圖題記（耳食）

滬上騷公領袖風雅者、有若陳散原朱彊邨二老、一為詩伯、一為詞宗、近游真茹、都十人焉、合攝一影、謹記其姓氏如次、自右至左、程子大先生頌萬、別署十髮、古文家也、謝復園先生鳳孫、沈培老弟子、摹沈書法酷肖者也、黃躬庵先生孝紓、年事甚少、舊學至精、王病山先生乃徵、粵中老名士、別署潛庵、龍先生、湘中名士、袁伯夔先生思亮、詩文俱富、尤精京劇、每值名伶蒞止、必排日聞歌、（與程玉霜最稔）、蓋遜故詩人羅癭公之匹也、龍先生公子、名建劻、夏劍丞先生敬觀、別署吷庵、江西名家也、坐者陳伯嚴先生三立、散原詩集、名震一時、朱古微先生孝臧、彊邨詞集、自成宗派、顏曰名流雅集圖、誠哉為名流也、

□湘妃竹烟槍銘（公魯）

霞可餐・氣不服・不可一日無此竹・無竹令人俗・

□票友□沈一翥君

□首都飛龍湖之兩新鼓女右奉調李玉貞左京音高燕秋

□向愷然起訴時還書局（平平）

□小小書套起風波

平江不肖生向愷然先生、得着江湖奇俠傳世界書局特別酬謝八千元之後、又請律師在臨時法院起訴時還書局、時還向來以賣武俠小說獲利的、當中有半夜飛劍記一書、兩本的確是向君做的、後來時還請個江漁歷續、成全璧、不過在書套子上面掉個江漁歷的名字、單寫着不肖生、却被向君拿着了憑據、認真打起官司來、時還方面由海上漱石生孫玉聲先生代請一位律師辯護、想必有一番舌劍唇槍啊、

□所聞所見錄（依依）

□汪伯奇李浩然二先生、代表新聞報、赴日本考察新聞事業、約期半月言旋、李君總編輯之任務、託嚴獨鶴先生兼代、想倦遊歸來、必有貢獻於聞者也、

□本屆A字大香檳票念二萬四千元、確為華僑顧兆麟君所得、票由萬國體育會譚雅聲君經手、故分得三成、業經友人說合交割、不致涉訟、

□中央書店之申新兩報廣告、為新設書店之魄力最大者、近又登『百大祕密』廣告至新聞報、中間節錄原文一則、汪仲韋先生勸令改易故語、蓋未知係書中原文、書已發行、自有發行負全責也、

□十三日國府命令、發表製賣銀行官股董事・中有張學曾君、外間罕知其人、按學曾君為張學良之三介弟、字舜卿、貌極相似、年甫弱冠、勵勉好學、從趙世泰先生習英文、趙為美國政治碩士、明年擬留學英倫也、

□前日在六三園中、中日文藝界追思吳昌碩先生□（下傳義黃賓頤贈）

□文公達先生詩（番耳）

新聞報主筆文公達君、博聞强識、詩詞清麗芊綿、惟不輕易示人、故外間絕少見其著作、近於友人處見其一律、未見標題、殆亦竹垞風懷之類也、爰錄刋上書・

髫年嬉戲疊詩常・再見俄驚歲月長・已是潮流分復合・劇憐時節殺兼霜・性情到久猶難慨・戀節詞多意轉傷・此會定知能幾日・攀郎天末雁成行・

■名流雅集記人物■

程子大（頌萬）謝復園（鳳孫）黃躬广（孝紓）王病山（乃徵）龍君袁伯夔（思亮）夏劍丞（敬觀）坐者陳伯嚴（三立）朱古微（孝臧）

臟脹奇藥

開醫藥界新紀錄
是臟脹唯一救星

●臌脹無憂丹●

▲主治▼
水氣臌脹
腹膨中滿
婦女血臌
小兒疳膨

▲功效▼
輕病半料
重症一料
無不藥到病除
效如神奏

▲價目▼
每料廿元
半料十元
每盒五元

▲詳細說明書備索
—上海南京路永安公司西邊街—

正威大藥房

觀班嬛嬪女士臨石鼓文

（丹翁）

班女嬛嬪我初識不足十八餘十七歲態萬方非代無
尤擅絕妙之藝術昨觀其書石鼓文贊美我嫌口門窄
豈惟靈腕空百代其所妙論亦創獲謂是先秦字課本
因教學僮勒石十十詩疑集史籀篇何必附會到獵碣
李趙頂上之圓光會且耆頡且爰歷秦人作字異齊魯
規旋矩折宗周出當時篆籀異東西怪道隸楷判南北
我聞此語重太息宣傳猶恐難盡責吾友梅逸工捧場
必有大忙之一日

華僑教育會議代表與暨大南洋文化部職員合影（黃警頑翟俊千贈）

呂氏春秋開春論引神農之教
曰身親耕妻親績所以見致民利
也管子引神農之教文子引神
農之法豈皆許行所為神
農之言歟漢志農家有神
農二十篇劉向云疑李悝高
君所說中壘讀書之精如此

己巳七月書於恭仁山莊

穀孫先生仁兄正之　內藤虎

盧煒昌南洋做馬戲

（天摩）

粵人盧煒昌、曩在精武會時、與陳公哲齊名、今陳已榮任南京市政府參議之職、而盧煒昌則仍潦倒不羈、信夫顯達之不可以强求也、查盧君人極幹練、惟喜揮霍、故所入雖豐、而時有拮据之感、本報前載盧君因跳舞事、與陳不諧、旋復和好如初、然心中難免仍有小芥蒂、否則以陳君肯引之多、尚非所及 何獨遺盧君一人也、近悉盧君以環境惡劣、勢難久居、且所經營之各種事業、幾無一而非失敗、頗有告貸無門之慨、乃憤極而走南洋、已於日前起程矣、南洋為華僑致富之地、粵人之在此者尤夥、意者盧君其將推廣其精武派之拳術於南洋乎、然拳術非致富之道、且不足一展盧君之所長、無已、其爲馬戲乎、讀者亦憶當影明星卓別林之馬戲否、馬戲班之主人、其威力駕一切演員之上 且收入之高、實不啻一戲館之老板也、今盧君雖不能一躍而爲馬戲班之主人、然其地位固不在主人之下、蓋南洋當地政府、有限制馬戲班進口之條例、盧有友與此中人稔、戲班主人 乃厚資以聘盧君、俾能打通此特別照會、今盧君已走馬上任 照會亦已領得、會當於馬戲場中、一覩盧君之好身手焉、

鐵道部收回粵漢鐵路之所聞

（阿靈）

商辦粵漢鐵路、創議極早、而迄未有具體之計畫進行、今自孫科長鐵道部以來、銳意整頓、極見成效、孫本粵人、故於粵漢鐵路、尤見關心、苟任其長此擱置、殊非便利交通之要着、爰有發行公債二千萬、收回商股自辦之提議、今議案已由國府通過、收歸國有、事在必行、惟當民八之際、商人認股極多、但股銀則分數次撥納、旋因此議寢、有繳過一二期而遽止付者、若三期時續齊付、實不多見、今鐵道部已訂有退回商股之辦法、凡繳過三次股銀者、先期持票掛號、屆期照數退還、惟僅繳過一二期者、則不在此例、質言之、即不得退還也、但此辦法、股東方面、未能完全容納、昨已由董事會出面、通告各地股東、表示意見、恐不免尚有一番討論也、

趙雲閣書聯助振

（愈愈）

趙雲閣女士、為閩中第一金石書畫家、閩甘爾先生夫人 擅隸法、工山水、廿老年七十、夫人猶三十許、而伉儷間倡隨甚樂、紅顏白髮、亦藝苑佳話也、在閩時、集研究戲劇者、舉家婦女老小、咸能串演、嘗爲當地籌振、閩省感戴、去歲始來滬、最近旅滬同鄉振災會、其令子甫樓君初攻美術、今爲明星影片公司演員、發起舉行遊藝大會於中央大戲院、演劇二日、夫人亦熱心參加、第二日罵殿中 夫人特於臺上當衆揮毫書聯、有慈善家投標百金購去、近聞夫人應賑災會之請、又書聯助振、每聯十元、視前稀減十分之一、故求書者紛至沓來 惜人不知夫人工八法 猶未以妙繪飾世也 丹翁在滬日、閩氏伉儷、時相過從、丹翁極嘆服夫人藝術 脫聞書聯助振之舉、必有妙詩 大捧之耳、

及門陳國熹人黃筠石所繪美人圖為其女鬟粧品屬題

（林實馨）

飄雪舊裳宵•玉台□下嫁•不見
改七□•得友黃爽化•吾閩產畫
師•黃家世所炙•寸縑市脫稿•
比諸連城價•瓊瓢寫人物•筠臣
行比價•微醉一揮毫•寫來如驟
蓮•螢火常當濕•瓶花永不子•
謝君倘好逑•佳人喚粧卸•

記劉仲蓀

（小鶴）

劉仲蓀君、年少好學、性喜皮黃、自加入集智社寒社友聲等票房後、能戲日多、劉君以青衣擅長、其嗓音之清亮、咬字之工穩、爲票界後起之秀、日前參加寒社彩排、以蘇三起解出演中央大會堂、唱做俱佳、頗爲內行所稱許也、

名票劉仲蓀

德國初次運華牙科利器X光之圖

凡有牙患者欲求根本解決當先有準確的診斷請來受牙科X光攝影驗查可以即刻能知牙骨內有無神經俾施術治療有一定標準或拔牙先用此器攝影能知有患牙根在骨內是何形狀是否能拔故一切痛苦危險疑難問題非X光不能根本診斷也

齒根膿炎X光攝出

下切齒腐膿潰X光攝出

本局義診期滿由本月一日起門診一元一角

醫牙拔牙止痛不另取費奉送X光攝影驗查鑲補優待八折學界光顧特別優待

最新式電器治療室之圖

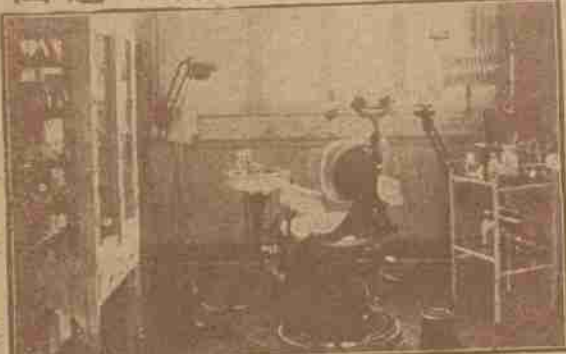

[illegible]苦就診診金不計優待限期一月有牙患者速來羅鑫泉牙醫局試便知 診時上午九至十二下午一至七 診所南京路大慶里東六一一五二樓 電話一六二〇六

□天上人間（一二〇）

（張恨水）

第四回 掩面怕重來人間地獄 掉頭驚乍去紙上風波

玉子道、也許要退租、我不知道、周秀峯道、你們家在城裡過得好好的、爲什麼要搬下鄉去、大姑娘、你在鄉下、住得慣嗎、玉子聽到這裡、答應了是不好、不答應是不好、就點了點頭、周秀峯以爲她是答應住不慣、便笑道、我猜大姑娘也是住不慣的、你去對你母親說、還是搬進城來住的好、至於你們的手工錢、不夠嚼穀、我也知道、那倒不要緊、我可以幫你們一點忙的、這句話却有點讓玉子不好回答、便問道、你不舒服怎麼樣、現在全好了嗎、周秀峯又皺了眉道、不、我還是很發暈呢、

象牙白牙膏

製法新奇
品質高貴
香味特別
消毒質
解口臭
去積垢
殺蛀虫
不論男女
每日常用
永免牙患

◀每枝售大洋三角▶

上海 中西大藥房 發行

請讀名家 小說筆記

□包天笑作	
□非小說	一元
□黑海鐙燈	八角
□懸琴小傳	一元
□降城痛語	二角
□未來世界	四角
□犧牲	四角
□情波記	二角
□李涵秋作	
□涵秋筆記	二冊一元二角
□琵琶怨	二角
□雌蝶影	四角
□雙花記	二角
□雙鵑血	五角
□瑤琴夫人	三角
□畢倚虹作	
□黑暗上海	三元
□陳冷血作	
□俠客談	四角
□張秋蟲作	
□銀海新潮	四角
□龐獨笑作	
□紅脂識小錄	六角
□張丹斧作	
□拆白黨	三角
□葉楚傖作	
□新小說	八角
□沈泊塵作	
□百美圖	一元二角
□張春帆作	
□九尾龜十二冊	七元八角

上海畫報館發行

好運道香烟

上海華達烟草公司出品

亞林防疫臭藥水

天時日暖、凡糞廁之處、如垃圾桶內、痰盂之中、都爲病菌產生之所、用亞林防疫臭藥水、則可殺菌除臭、

上海四馬路 五洲大藥房發行

◀艾羅補腦汁▶

▲大號二元 ▲小號一元二角半

中法藥房總經理

艾羅醫生特效良藥之一

●實效●神速●毫無流弊●